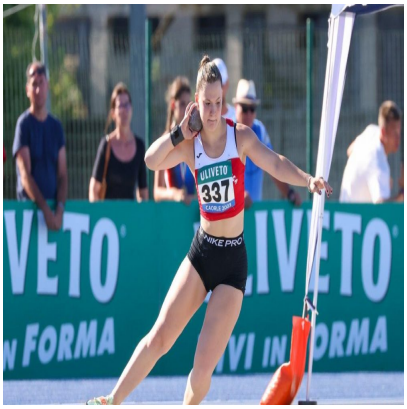

TREVISATLETICA, NEL WEEKEND DOPPIA FINALE B DEI SOCIETARI ALLIEVI

Descrizione

TREVISATLETICA

Il club del capoluogo ha qualificato sia la formazione maschile che quella femminile per la finale Nord-Est di San Biagio di Callalta. In pista i medagliati dei Tricolori individuali di Caorle

(22.09.2023) Due squadre di Trevisatletica nella finale B Nord-Est dei Campionati Italiani Allievi di società. Sia la formazione maschile che quella femminile del club del capoluogo scenderanno in pista nel weekend, sabato 23 e domenica 24 settembre, a San Biagio di Callalta, nell'ultimo atto della rassegna tricolore under 18.

La squadra femminile si è qualificata per la finale con il quarto punteggio su 12; quella maschile partirà dall'ottava piazza provvisoria su 17 formazioni. Per Trevisatletica ci sono le premesse per un weekend da vivere ad alta quota.

La formazione maschile schiererà Federico Azzolina, bronzo nei 400 ai Tricolori individuali di Caorle, ma anche Leonardo Bigotto, quarto nell'asta, e Alberto Basso, di recente salito a 2.01 nell'alto.

Nella squadra femminile le punte di diamante saranno invece Anita Nalesso, da tre stagioni campionessa italiana di categoria nel peso e quest'anno azzurrina al Festival Olimpico della Gioventù Europea (EYOF) di Maribor, Isabella Calzolari, argento tricolore nei 100 ostacoli, e Beatrice Buso, finalista nazionale nei 400 ostacoli.

Le formazioni di Trevisatletica per la finale B gruppo Nord-Est dei campionati italiani allievi. **ALLIEVI. 100/200:** Samuel Favaretto. **400/400 ostacoli:** Federico Azzolina. **800/1500:** Edoardo Randon. **110 ostacoli:** Matteo Guizzo. **Alto:** Alberto Basso. **Asta:** Leonardo Bigotto. **Lungo:** Riccardo Bettin. **Triplo:** Matteo Guizzo. **Peso/disco:** Salvatore Mei. **Martello/giavellotto:** Filippo Zambon. **4×100:** Azzolina, Marco Cappadona, Favaretto, Zambon. **4×400:** Azzolina, Guizzo, Denis Praticelli, Randon. **ALLIEVE. 100:** Keysi Marangon. **200:** Chiara Mauro. **400/400 ostacoli:** Beatrice Buso. **800/1500:** Carmen Tittoto. **110 ostacoli/lungo:** Isabella Calzolari. **Alto:** Fiore Cicchetti. **Asta:** Giovanna Doria. **Triplo:**

Vittoria Bressan. **Peso/disco:** Anita Nalesso. **Martello/giavellotto:** Ester Dametto. **4×100:** Buso, Calzolari, Marangon, Mauro. **4×400:** Bressan, Alice Di Maggio, Matilde Lezzi, Aurora Pain.